

E-P3

Zeitlose Vision



Bitte Farbe wählen



Jetzt online kaufen

Händler finden



[Details](#) [Technische Daten](#) [Lieferumfang](#) [Zubehör](#)

Kompaktes, klassisches Design

- Stilvolles Design mit Metalloberfläche
- 3 Zoll großer Touchscreen auf OLED-Basis für die brillante Wiedergabe von Fotos und Videos aus jedem Blickwinkel
- Erhältlich in drei Farben (Weiß, Silber, Schwarz)
- Austauschbarer Griff für eine individuelle Passform und komfortable Handhabung
- Integriertes Pop-up-Blitzsystem

SLR-Bildqualität

- 12,3 Megapixel Live MOS Sensor
- FAST-AF (Frequency Acceleration Sensor Technology AF), der weltweit schnellste Autofokus*
- Umfangreiches Angebot an Micro Four Thirds Objektiven für jede Fotosituation
- Neuer, leistungsstarker TruePic VI Bildprozessor

Komfortable Bedienung

- 3 frei belegbare Tasten
- Pfiffige Einstellungen für die einfache Optimierung von Fotos direkt in der Kamera
- Zwei Einstellräder für einfaches und schnelles Justieren von Blende und Belichtungszeit
- Integrierte Wasserwaage richtet nach dem Horizont aus

Kreativität & HD-Videos

- Zehn verschiedene Art Filter und Art Filter Effekte inklusive den beiden neuen "Starlight" und

Die PEN E-P3 bietet im Vergleich zu allen anderen Kameras mit Wechselobjektiven den weltweit schnellsten* Autofokus. Dank FAST AF (Frequency Acceleration Sensor Technology), ihrem zeitlosen Design und dem berührungsempfindlichen OLED-Display ist sie eine echte Alternative zu den ungleich sperrigeren und teureren SLR-Kameras.

*Stand Juni 2011 Von Olympus getestet.

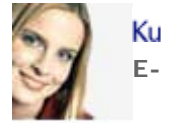

Ku
E-

- Broschüre
- Bedienung
- Glossar
- Ihre Date
- Registrier
- Newslette



**New Ge
System Ca**



**Alle PEI
vergleiche**

"weißer Rand" für maximale Kreativität

- Full-HD-Video mit Stereosound, variabler Tiefenschärfe und Art Filtern
- Vergrößern Sie Ihren kreativen Spielraum mit zahlreichen kompatiblen Objektiven und Zubehör

 Drucken

 [Alle PEN Kameras](#)

Siehe auch



 **M.ZUIKO
DIGITAL 45mm
1:1.8**



 **M.ZUIKO
DIGITAL ED 12mm
1:2.0**



 **VF-2 Silver**



 **M.ZUIKO
DIGITAL ED 75-
300mm 1:4.8-6.7**